PITEȘTI · 22 SEPTEMBRIE - 5 OCTOMBRIE 2017
www.zilesinopti.ro
zile și nopți

DENTIST
BY DENTAL NETWORK
str. Crinului 1a, etaj 1, Pitești, Argeș
Programări: 0784 222 111

KISS FM ESTE RADIOUL #1 ÎN ROMÂNIA

VIBRĂM PE ACEEAȘI MUZICĂ

Conform studiului de audiență, realizat în perioada 24 aprilie – 13 august 2017, de IMAS – Marketing și Sondaje SA și MERCURY RESEARCH S.R.L., la nivel național, Kiss FM este ascultat zilnic de 2.389.800 de persoane.

The Place
by GardenPub

TASTE THE PARTY!

str. Victoriei, nr. 15 rezervări: 0733 956 287 www.theplacepitesti.ro the place pitesti

EVENIMENTE RECOMANDATE

MICUL INFERN LA... PITEȘTI

Dacă vă este dor de teatrul clasic, de un spectacol „ca pe vremuri”, de o comedie bună, cu personaje tipologice, memorabile, cu replici tăioase fără a fi vulgare, o piesă inteligentă și savuroasă la orice vârstă, atunci „Micul infern” nu trebuie ratat! **Luni 16 octombrie, ora 19.00**, Casa de Cultură a Sindicatelor ne așteaptă la un spectacol ce trebuie văzut, măcar o dată, la o ieșire cu toată familia la teatru... o piesă pentru toți – de la copii la bunici.

“PICAT DIN LUNĂ”. ȘTEFAN BĂNICĂ JR. CONCERTEAZĂ LA PITEȘTI

Unul dintre cei mai iubiți interpreți din România, Ştefan Bănică jr., vine la Pitești pentru a-şi promova cel mai nou album de autor, “Picat din lună”, cel de-al 16-lea din cariera sa. Concertul lui Bănică jr. va avea loc pe 23 octombrie, de la ora 19.30, la Casa de Cultură a Sindicatelor. Potrivit organizatorilor, concertul face parte dintr-un turneu care cuprinde 11 orașe din România, plus Chişinău. Cu o carieră de peste 30 de ani, Ştefan Bănică este actor, compozitor, interpret, regizor, producător şi moderator TV. El a lansat 15 albume de autor premiate cu cinci Discuri de Aur şi două Discuri de Platină.

UN BĂRBAT PENTRU SARA. TEATRU CU ACTORI MARI, ÎNTR-UN SPAȚIU NECONVENȚIONAL. DAR CARE PROMITE...

Emilia Popescu şi Constantin Cotimanis au o chestie nouă, tare și foarte frumoasă cu care vin în curând, în Pitești: pe 06 noiembrie la Casa de Cultură a Sindicatelor vor juca pentru prima dată în comedia americană „Un bărbat pentru Sara”. O vară de repetiții pentru o comedie care promite să revoluționeze distracția. Trupa este completată de Diana Cavallioti, Andreea Vasile şi Andi Vasluianu. Spectacolul este regizat de Claudiu Goga, iar scenografia este semnată de Ioana şi Radu Corciova.

DENTIST
BY DENTAL NETWORK

THE BEAUTY & FAMILY DENTAL CLINIC

str. Crinului 1a, etaj 1, Pitești, Argeș - Programări: 0784 222 111

Cel mai iubit preparat. 5 curiozități și mituri despre pizza

Cu toate că majoritatea am încercat diferite sortimente ale acestui preparat și am ajuns să îi cunoaștem toate substraturile, varietățile de topping-uri și de blaturi, cu siguranță, există câteva lucruri despre pizza pe care încă nu le cunoaștem. Iată câteva dintre cele mai des întâlnite mituri cu privire la acest faimos preparat.

Mit: Pizza a apărut pentru prima dată în Italia. Pe oricine am întreba de unde este originară pizza am primi, cu siguranță, același răspuns: Italia. Încă din antichitate, atât romanii, cât și grecii, israelienii, babilonienii și egiptenii găteau ceva extrem de asemănător cu focaccia din zilele noastre.

Mit: Nu se numește "pizza" dacă nu conține brânză. În realitate, mozzarella a fost adăugată pe pizza la sfârșitul anilor 1700, iar prima pizza este datată în istorie încă din anul 997 d.Hr.

Mit: Pizza „Hawaiiană" a fost inventată de un hawaiian. Contrar mitului, pizza Hawaiiană a fost de fapt creată într-un restaurant din Ontario, Canada, iar creatorul acesteia era, cu siguranță, de origine canadiană.

Mit: Pizza este întotdeaua una dintre cele mai ieftine opțiuni în materie de mâncare. În New York există un fel de pizza care conține caviar și homar, al cărui preț ajunge la nu mai puțin de 1.000$.

Mit: Italienii sunt cei mai mari mâncători de pizza din lume. Totuși, studiile nu ne arată același lucru. Dintr-un studiu realizat recent reiese că pe locul 1 în topul celor mai mari consumatori de pizza din lume se află, surprinzător, norvegienii.

Te invităm să faci parte dintr-o poveste
urbană cu gust și gusturi alese...

facebook/Bibliotheque
Instagram/Bibliotheque
http://bibliotheque.ro
rezervări la tel: 0771 599 199
0770 440 965
Bibliotheque
COFFEE, WINE & BISTRO FOOD

Tendințe în coafura de toamnă-iarnă: Hair Strobing

Trăim într-o lume a percepțiilor şi a individualității, o lume în care oamenii au nevoie de control asupra vieții lor, la toate nivelurile şi în toate direcțiile.

Ascensiunea conceptului de hiper-personalizare

Industria de frumusețe ține pasul cu lumea și se adaptează, urmează deci trendul de individualizare, de hiper-personalizare. De ce? Pentru a marca și pentru a evidenția trăsăturile unice ale clientului. **Londa Professional a dat tonul sezonului de toamnă-iarnă cu un concept de tehnici de culoare și stil reunite sub denumirea de HAIR STROBING.**

Hair Strobing - de la make-up la păr

Definirea feței continuă să fie o temă a tendințelor în machiaj, iar tehnica contouring a început să evolueze spre tehnica strobing, al cărei focus principal este iluminarea feței.
Hair Strobing constă în tehnici de colorare a părului care evidențiază cele mai frumoase caracteristici ale persoanei - de la față la păr, pentru un look total armonios.

Tehnica strobing de personalizare, 3 beneficii principale:

Frumusețe hiper-personalizată
Hair Strobing este o tehnică de evidențiere hiper-personalizată care este specifică culorii părului, formei feței și tonului pielii unei persoane. Acesta accentuează frumusețea naturală.
Efect de păr sărutat de soare
Nuanțele deschise sunt aplicate pe părțile frontale ale părului (zona care de obicei captează razele soarelui), având grijă să pună în evidență tunsoarea. Rezultatul este un contrast blând, dar vizibil între culori, pentru a accentua zonele specifice ale feței și pentru a oferi un efect tineresc de păr sărutat de soare.
Ușor de întreținut
Tehnica strobing pune în evidență cele mai frumoase trăsături ale clientului pentru a da un efect mai tineresc - și necesită o întreținere minimă.

NOUA COLECȚIE CU PREMII ZILNICE

11.09 – 31.10.2017

Câștigă în fiecare zi vouchere de cumpărături pentru întreaga familie!

Cumpără de 100 de lei și **POȚI CÂȘTIGA ZILNIC O SESIUNE DE SHOPPING DE 500 LEI.**

Regulamentul complet pe:
WWW.VIVO-PITESTI.COM

VIVO!
PITEȘTI
UN BRAND IMMOFINANZ.

Știați că...

➔ comunicarea radio cu submarinele e îngreunată de apa sărată a mării
➔ apa sărată a mării și oceanelor este un bun conductor electric însă blochează radiațiile electromagnetice. Cum unele dintre acestea sunt chiar undele radio rezultă că submarinele scufundate sunt aproape în imposibilitate de a comunica cu parteneri de la suprafață.
➔ o soluție pentru submarine ar fi să ridice la suprafață o antenă radio legată de interiorul submarinului, aceasta ar facilita comunicațiile obișnuite dar ar și presupune plasarea submarinului la o adâncime destul de mică. Altă soluție ar fi ridicarea cu totul la suprafață la intervale regulate, cel puțin pentru comunicații.
➔ primele submarine erau oricum obligate să iasă periodic din apă pentru realimentarea cu oxigenul necesar motoarelor diesel. Mai târziu, în timpul Războiului Rece, tehnologia nucleară de alimentare cu energie a permis submarinelor să rămână în adâncuri timp de luni de zile așa încât noi modalități de comunicare au trebuit găsite. Printre ele s-a numărat transmisia acustică, bazată pe transmisia ușoară a sunetului prin apă. Se pare că atât americanii cât și rușii au plasat în diverse zone ale oceanului planetar frecventate de submarinele lor hidrofoane și difuzoare subacvatice legate prin cabluri cu stații de transmitere de la suprafață. Submarinele care ajungeau în preajma acestor sisteme acustice puteau comunica cu bazele emițând și ascultând sunete preluate de microfonul subacvatic și de boxele din apă. Un fel de telefon subacvatic, nu-i așa?

Friends will be friends!

...with special drinks & food

info & rezervări

0768 18 64 84

www.roadhouse.ro

roadhousepitesti

Strada Victoriei, Nr. 17, Pitesti

O văduvă completează fomulare. La rubrica: când a murit soțul, femeia scrie: de opt ani. La rubrica: nașterea copiilor, femeia scrie: unul de doi ani. Funcționarul: păi dacă a murit de opt ani, cum aveți copilul de doi? Văduvă: el a murit, eu nu!

Reporterul intervievează un polițist:
- Bine, bine, dar cum v-ați dat seama că el este individul căutat când era îmbrăcat în femeie?
- Pentru că nu s-a oprit în fața niciunei vitrine!

O femeie trece pe roșu. Cazul ajunge la judecătorie, în timpul procesului judecătorul întreabă:
- Ocupația?
- Profesoară - spune inculpata.
Judecătorul fericit:
- Știti doamnă, de ani de zile aștept ca un profesor să se afle pe banca inculpaților.
Către asistent:
- Aduceți o tablă, câteva kilograme de cretă, iar inculpata să scrie pe tablă de 500 de ori: „Niciodată nu voi mai trece pe roșu!”.

Soția trimite un SMS soțului: „Toate ferestrele sunt înghețate, nu se mai deschide niciuna”. Soțul: „Toarnă multă apă caldă și bate ușor cu un ciocan pe rame”. Soția revine: „Acum calculatorul a murit de tot”.

- Sper ca darul pe care mă pregătesc să ți-l fac va sta bine pe degețelul tău.
- Mulțumesc, dragule! Numai să nu fie prea scump.
- Nici o grijă! Unde ai văzut tu degetar scump.

Două bunicuțe povestesc.
- Mâine se însoară nepotul meu!
- Felicitări! Și de unde este mireasa?
- De pe Facebook...

Două prietene.
- Ce lanț de aur cu verigi superbe!
- De unde îl ai?
- L-am făcut din inelele de logodnă primite.

Dragă, trebuie să recunoști că ai o problemă cu drogurile!
- N-am nicio problemă!
- Vineri erai în fața liceului la 8.00 dimineața!
- Păi la cât ai fi vrut să mă duc, dacă la 8.00 încep orele?!
- Nu și pentru cei care au terminat liceul acum opt ani!

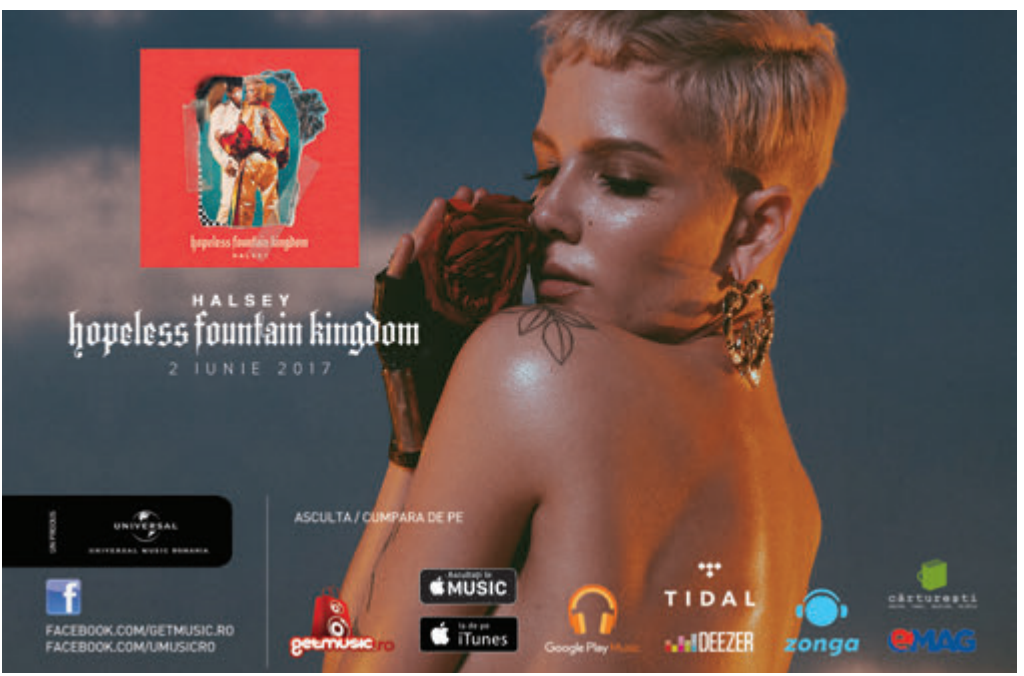

0733 956 283

ClubHushPitesti

www.clubhush.ro

HEINEKEN

magic fm

Club HUSH

str. Panselelor, nr. 2

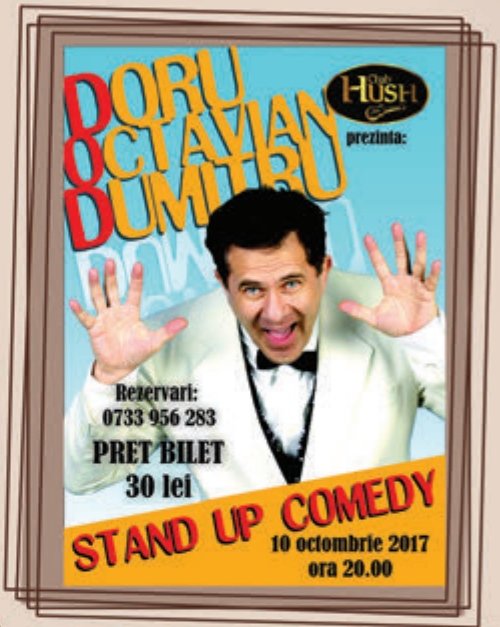

Cum să faci o supă cremă de ceapă cu crutoane

SUPA DE CEAPĂ ESTE UNA DIN DELICATESELE PE CARE NI LE OFERĂ BUCĂTĂRIA FRANCEZĂ. SIMPLU DE FĂCUT, ESTE UN FEL DE MÂNCARE DEOSEBIT, RAFINAT SI SAVUROS.

Ingrediente:
600 gr. ceapă albă, 3 linguriţe de zahăr, 2 căţei de usturoi, 1 lingură de suc de lămâie filtrat, 100 g caşcaval ras Le Gruyère sau Emmental, 8 felii de pâine – tip baghetă, 2 linguri ulei de măsline extra virgin, un praf de sare, boabe de piper negru

Ingrediente pentru supă:
4 cartofi medii, 3 morcovi medii, 2 bucăţi medii de păstârnac, 2 cepe medii, 1 ţelină micuţă

Mod de preparare:
Legumele se curăţă, se spală şi se pun într-o oală cu apă rece, în 3 – 4 litri de apă peste care se presară un praf de sare. Legumele pentru supă se pun la fiert, la foc mediu, timp de 30 minute. Supa este gata când furculiţa pătrunde cu uşurinţă în bucăţelele de cartofi sau morcovi, fără ca acestea să se sfărâme.
1. Se curăţă ceapa şi se taie în felii subţiri (taie ceapa în două, pe lungime, apoi tai-o în felii, apoi taie feliile în două). Se încinge uleiul într-o tigaie înaltă şi se căleşte la foc mic aproximativ 25 minute, până când se înmoaie, dar cu atenţie să nu se ardă, apoi se adaugă zahăr, sare, piperul proaspăt măcinat. Se continuă călirea cepei timp de 10 minute, până când căpătă o culoare maro-auriu frumoasă.
2. Se adăugă supa fierbinte şi se fierbe timp de aproximativ 10 minute, apoi se adaugă căţei de usturoi, curăţaţi şi zdrobiţi. Se condimentează cu sare şi piper şi se aromatizează cu suc de lămâie.
3. Feliile de baghetă se prăjesc sub grill timp de câteva minute, până se îngălbenesc.
4. Supa de ceapă se împarte în boluri individuale, potrivite pentru pus în cuptor, se înmoaie pâinea prăjită şi se presară caşcaval ras. Se pun în cuptor timp de 5 minute şi de îndată ce brânza s-a topit, se serveşte imediat. Se asezonează cu piper proaspăt măcinat sau pătrunjel.
Poftă bună!

Garden Pub

Vă așteptăm în noua noastră casă!

O nouă adresă, aceeași destinație!

Str. Justiției, Nr. 4
fosta Casă a Căsătoriilor
tel: 0733 956 280/0733 956 281

Garden Pub Pitesti

Petre Livia
coafor
blondusa.livia
0755 707 850
Rizoiu Laura
make-up
laura.rizoiu.9
0766 610 509
Vătafu Romina
coafor
mariromina.vatafu
0766 603 991
str. Ştefan cel Mare, nr.9

Coafură: Dan Milos
Machiaj: Bianca Milos
Salon
De Millo
ANGAJĂM
COAFEZĂ
ŞI UCENIC!
Tel.: 0248.22.10.95
0721.22.65.16
0741.39.97.15
www.demillo.ro
salonul.demillo

THE FLOWER BOX
by Andreea Stan
Florărie
Organizări evenimente (nunţi, botezuri, corporate)
Livrări la domiciliu
Trandafiri criogenaţi
Experienţă în domeniu de 6 ani
Str. Exerciţiu, bl. D24, sc. B, parter
(vis-a-vis de Peneş Curcan)
0784 271 666
andreeabebu@yahoo.com
The Flower Box by Andreea Stan
Florăria deţine locul 2 pe ţară
la Concursul Naţional de Aranjamente Florale,
organizat de Ambasada Olandei la Bucureşti.

Beauty Karrisa

REMODELARE CORPORALĂ

COAFOR

Tuns + spălat + aranjat:	~~80 lei~~	60 lei
Spălat + aranjat:	~~60 lei~~	40 lei
Vopsit(1 tub 60 ml) + spalat + tratament + aranjat:	~~185 lei~~	145 lei
Aranjat special + make up:	~~230 lei~~	170 lei
Extensii:	~~1500 lei~~	900 lei

MACHIAJ SEMIPERMANENT

Sprâncene(microblading, micropigmentare):	~~800 lei~~	450 lei
Gene 2D:	~~250 lei~~	205 lei
Gene smoc:	~~80 lei~~	55 lei
Gene ombre:	~~250 lei~~	205 lei
Laminare gene:	~~200 lei~~	170 lei
Micropigmentare ochi/buze	~~600 lei~~	450 lei

COSMETICĂ

Pensat:	~~25 lei~~	15 lei
Pensat + vopsit (gene sau sprancene):	~~40 lei~~	22 lei
Epilat total:	~~90 lei~~	70 lei
Epilare definitivă	~~110 lei~~	65 lei

REMODELARE CORPORALA

Cavitație slăbire garantată(1-5 cm pe loc):	~~120 lei~~	80 lei
Lifting corporal:	~~190 lei~~	150 lei
Masaj anti-celulitic:	~~55 lei~~	40 lei
Masaj relaxare:	~~50 lei~~	35 lei
Masaj cu pietre vulcanice:	~~180 lei~~	90 lei
Masaj combinat(anti-celulitic relaxare):	~~70 lei~~	55 lei
Detoxifiere prin picioare:	~~60 lei~~	35 lei
Presoterapie:	~~80 lei~~	45 lei
Termocurverta:	~~70 lei~~	50 lei
Presoterapie + termocuverta:	~~150 lei~~	90 lei
Măsurarea grăsimii și a celulitei:	~~50 lei~~	30 lei
Elecrostimulare	~~30 lei~~	20 lei

NOU!!

ACUM

SOLAR

(PE BAZA DE COLAGEN)

1,6 RON/MINUT

Micropigmentare ochi/buze

450 lei

0769.235.515

0774.454.435

Calea București, Bl.17, Sc.A, (la 150 m de Hotel Ramada)

CITY Beauty

Curs calificare Cosmetică

PUTEȚI PARTICIPA LA UNUL DINTRE ULTIMELE LOCURI ALE CURSULUI DE COSMETICĂ, CURS CE VA DEMARA LA PITEŞTI ÎN PERIOADA URMĂTOARE.

La cel mai mic preț de pe piață, condiții de curs excelente, săli moderne de lucru, formatori cu experiență (http://www.profesionalnewconsult.ro/cursuri-autorizate/cursuri-de-infrumusetare/curs-cosmetica). Cursul de calificare este acreditat şi recunoscut de Ministerele Muncii şi Educației şi oferă aplicații teoretice, dar mai ales practice în salonul de specialitate amenajat şi pus la dispoziție de firma organizatoare în locația proprie situată într-o clădire modernă, în parcarea din spatele complexului Fortuna.

Având o importantă componentă practică, competențele dobândite în urma parcurgerii cursului de cosmetică (http://www.profesionalnewconsult.ro/cursuri-autorizate/cursuri-de-infrumusetare/curs-cosmetica) organizat de Profesional New Consult sunt suficiente şi necesare practicării acestei meserii în saloanele de specialitate.
Noțiuni de epilat, împachetări, îngrijire ten, măşti cosmetice, tratamente cosmetice, noțiuni privitoare la tipurile de ten şi modalitatea de îngrijire şi întreținere a acestora sunt doar câteva dintre temele abordate în cadrul acestui curs.

IMPORTANT! urmând cursul de cosmetică puteți obține diplome acreditate atât în România cât şi în UE, aşadar puteți profesa oriunde în Europa această meserie extrem de solicitată pe piața muncii.
Mai multe detalii despre curs, puteți obține de la centrul de formare profesională al Profesional New Consult, la telefoanele 0784.045.025, 0758.490.490 sau 0784.333.777, email: office@profesionalnewconsult.ro; adresa de mail www.profesionalnewconsult.ro.
Pentru înscrierea la curs vă puteți adresa centrului de studii şi formare profesională Profesional New Consult, situat în Piteşti, aflat la următoarele locații: Bld. I.C. Brătianu, Bl. D6, (în spatele complexului Fortuna), Jud. Argeş, în spatele hypermarket Prima - birou înscrieri şi săli de curs.

ÎN FAVOAREA TA!
Profesional New Consult .ro
Curs cosmetică
Frumusețea mai aproape de tine!
Diplome acreditate. Formatori cu experiență. Produse profesionale
0784.045.025, 0784.333.777, 0758.490.490
office@profesionalnewconsult.ro
Bld. I.C. Brătianu, Bl. D6, (în spatele complexului Fortuna)
www.profesionalnewconsult.ro

ATELIER

Events

O noua locatie!

Capacitate 120 pers

Str. Eroilor Nr.3
Pitesti
Tel: 0733.885.533

FESTIVALUL NATIONAL

EUROPOP STARS

PRIMA EDIȚIE

CU PARTICIPAREA EXTRAORDINARĂ:

HORIA MOCULESCU

AURELIAN TEMIȘAN

IONEL TUDOR

ADRIAN ROMCESCU

DOINA BENTU

CIRO DE' LUCA

OVIDIU CUNDEA

LORELAI MOȘNEGUȚU

TRUPA AS
coregrafia: Aura Ghica, Mona Teodorescu

SPONSORI PRINCIPALI:

MOBEXPERT
expertul tau in mobilier

DANIELA CONSTRUCTII

Recital Extraordinar
tenorul **Maurizio Galleni**

23-24 septembrie 2017

Filarmonica Pitești

• • •

Regizor artistic: Silvia Ionescu

Mai multe detalii despre regulament si inscrieri pe www.europopstars.ro

MARELE PREMIU
3000 RON

Câștigătorii vor participa la festivalul KAUNAS TALENT 2017 - Lituania.

Argeșul

PRIVENT

Eveniment organizat în cadrul proiectului "Festivalul național de interpretare - Copiii lumii cântă, Ediția I"
Acțiune cofinanțată de Consiliul Județean Argeș.

CINEMA TRIVALE

În centrul actiunii

FILMELE LUNII
LA CINEMA TRIVALE

The Snowman

Blade Runner 2049

Geostorm

Thor: Ragnarok

Jigsaw

The Little Vampire

Detalii pe www.cinematrivale.ro,la nr. de tel.scurt 1733 si la casieria Cinema Trivale

Colin Firth | Julianne Moore | Taron Egerton | Mark Strong | Halle Berry | with Elton John | and Channing Tatum | and Jeff Bridges

Kingsman

CERCUL DE AUR

DIN 22 SEPTEMBRIE ÎN CINEMATOGRAFE

CINEMA CITY PITEȘTI

Calea București, nr. 36, tel. rezervări 0248 607 070
www.cinemacity.ro

CINEMA CITY™

PROGRAM 22 - 28 SEPTEMBRIE 2017

TITLU FILM ROMÂNĂ / ORIGINAL	Rating	Gen	Zile	Dimineața 10:00-13:00	După-amiază 13:00 - 17:00	Seara 17:00 - 24:00
PREMIERĂ **THE LEGO NINJAGO MOVIE** 3D / THE LEGO NINJAGO MOVIE 3D	AG	AC, AN	V - J			20:50
PREMIERĂ **THE LEGO NINJAGO MOVIE** 3D **DUBBED** / THE LEGO NINJAGO MOVIE 3D DUBLAT	AG	AC, AN	V, L - J		14:20, 16:30	18:40
			S - D	11:20, 12:00	14:20, 16:30	18:40
PREMIERĂ **VICTORIA AND ABDUL 2D** / VICTORIA ȘI ABDUL 2D	AG	DR	V, L - J		14:30, 16:50	19:10, 21:30
			S - D	12:10	14:30, 16:50	19:10, 21:30
PREMIERĂ **KINGSMAN: THE GOLDEN CIRCLE 2D** / KINGSMAN: CERCUL DE AUR 2D	N-15	AC, AV	V, L - J		14:20	17:10, 20:00, 22:50
			S - D	11:30	14:20	17:10, 20:00, 22:50
TULIP FEVER 2D/ FEBRA LALELOR 2D	AP-12	DR, RO	V - J			17:20, 19:40
AMERICAN ASSASIN 2D/ ASASIN AMERICAN 2D	N-15	AC, TH	V - J		15:30	17:50, 20:10, 22:30
RENEGAȚII 2D / RENEGADES 2D	AP-12	AC, TH	V - J		15:10	
PATRULA JUNGLEI 2D DUBLAT / THE JUNGLE BUNCH 2D DUBBED	AG	AN, FA	V, L - J		13:00	
			S - D	11:00	13:00	
IT 2D / IT 2D	N-15	DR, TH	V - J		15:40	20:40, 22:00
HITMAN`S BODYGUARD: CARE PE CARE 2D / THE HITMAN'S BODYGUARD 2D	AP-12	AC	V - J			18:20
GOANA DUPĂ ALUNE 2 3D **DUBLAT** / THE NUT JOB 2: NUTTY BY NATURE 3D DUBBED	AG	AN	V - J		13:30	
EMOJI FILMUL. AVENTURA ZÂMBĂREȚILOR 3D **DUBLAT** / THE EMOJI MOVIE 3D DUBBED	AG	AN	V, L - J		13:40	
			S - D	11:40	13:40	

LEGENDA

AVENTURI AV | ACȚIUNE AC | ANIMAȚIE AN | COMEDIE CO | DRAMĂ DR | FANTASTIC FA | THRILLER TH | HORROR H

VIVO! PITEȘTI

zile și nopți

KISS FM

DE LA REGIZORUL **OCEAN'S 11, 12, 13 ȘI MAGIC MIKE**

SEE HOW THE
OTHER HALF
STEALS

LOGAN LUCKY
CURSA NOROCULUI

FINGERPRINT RELEASING PRESENTS IN ASSOCIATION WITH FILMNATION ENTERTAINMENT CHANNING TATUM ADAM DRIVER SETH MacFARLANE RILEY KEOUGH KATIE HOLMES KATHERINE WATERSTON DWIGHT YOAKAM SEBASTIAN STAN BRIAN GLEESON JACK QUAID WITH HILARY SWANK AND INTRODUCING DANIEL CRAIG AS JOE BANG "LOGAN LUCKY" CASTING CARMEN CUBA, CSA MUSIC DAVID HOLMES COSTUME DESIGN ELLEN MIROJNICK PRODUCTION DESIGN HOWARD CUMMINGS CO-PRODUCERS KEN MEYER MATT SUMMERS EXECUTIVE PRODUCERS MICHAEL POLAIRE DAN FELLMAN ZANE STODDARD PRODUCED BY GREGORY JACOBS MARK JOHNSON PRODUCED BY CHANNING TATUM REID CAROLIN WRITTEN BY REBECCA BLUNT DIRECTED BY STEVEN SODERBERGH

FACEBOOK.COM/ LOGANLUCKYROMANIA
#LOGANLUCKY

DIN 29 SEPTEMBRIE LA CINEMA

antenaPLAY amc MenisHealth COSMOPOLITAN.RO cinemagia Cinema HA MOVIE filmsi

VICTORIA AND ABDUL

Regia: Stephen Frears
Cu: Judi Dench, Michael Gambon, Olivia Williams
Gen: Dramă
Premieră în România: 22.09.2017
Distribuit de: Ro Image 2000

SCANEAZĂ PENTRU TRAILER
CINEMAP.RO

PREMIERĂ

Victoria și Abdul

Extraordinara poveste adevărată a unei prietenii neașteptate care a îmbogățit ultimii ani ai domniei reginei Victoria (interpretată de legendara Judi Dench). Atunci când Abdul Karim (Ali Fazal), un tânăr funcționar, călătorește din India ca să participe la Jubileul Reginei, el e surprins să constate că regina îl place. În timp ce suverana începe să se revolte împotriva constrângerilor de la curte, cei doi leagă o alianță neașteptată și devotată pe care anturajul ei va încerca s-o distrugă. Pe măsură ce prietenia se adâncește, regina începe să-și reclame cu veselie umanitatea.
Ca și cartea din care e inspirat, filmul încearcă să aducă la viață relația care a provocat atâta controversă încât, la moartea reginei Victoria, familia a încercat să ascundă această poveste.

DE LA FAIMOSUL REGIZOR AL FILMELOR
„REGINA" ȘI „PHILOMENA"
CEA MAI INCREDIBILĂ
PRIETENIE DIN ISTORIE
LAUREATĂ CU OSCAR
JUDI DENCH
ALI FAZAL
VICTORIA ȘI ABDUL
BAZAT PE O EXTRAORDINARĂ POVESTE ADEVĂRATĂ
DIN 22 SEPTEMBRIE 2017 LA CINEMA

THE LEGO® NINJAGO® MOVIE
Regia: Charlie Bean, Paul Fisher și Bob Logan
Voci: Jackie Chan, Justin Theroux, Dave Franko, Olivia Munn, Michael Peña
Gen: Animație
Durata: TBA
Premierea: 22 septembrie
Distribuit în România de Vertical Entertainment

SCANEAZĂ PENTRU TRAILER
CINEMAP.RO

PREMIERĂ

LEGO NINJAGO filmul

O nouă aventură animată din franciza LEGO®, „THE LEGO® NINJAGO® MOVIE" reunește pe marile ecrane o distribuție de zile mari, din care fac parte: Dave Franco, Justin Theroux, Michael Peña, Zach Woods, Olivia Munn și legendarul Jackie Chan. Producția Warner Bros. Pictures și Warner Animation Group are premiera pe 22 septembrie în cinematografele din toată țara. Lupta pentru salvarea orașului NINJAGO îl aduce în mijlocul acțiunii pe tânărul Lloyd care alături de câțiva prieteni formează o grupare secretă de luptători ninja. Supravegheați de înțeleptul maestru Wu, aceștia trebuie să îl învingă pe cel mai rău tip – Lordul Garmadon – care, nu întâmplător, este și tatăl lui Lloyd. Cărămidă contra cărămidă și tată contra fiu, confruntarea supremă va disciplina echipa de luptători, îi va face pe tineri să colaboreze și îi va ajuta să își descopere puterea interioară Spinjitzu.

#BENINJA
THE LEGO
NINJAGO
MOVIE
DIN 22 SEPTEMBRIE
LA CINEMA

BORG VS. MCENROE

Regia: Janus Metz Pedersen
Cu: Shia LaBeouf, Stellan Skarsgård
Gen: Dramă, sport
Premiera în România: 29.09.2017
Distribuit de Ro Image 2000, Programs4Media

SCANEAZĂ PENTRU TRAILER
CINEMAP.RO

PREMIERĂ

Borg vs. McEnroe: Înfruntarea secolului

Legendarii jucători de tenis Bjorn Borg și John McEnroe s-au întânit în 22 de meciuri. Rivalitatea lor s-a consumat între 1978 și 1981, timp în care fiecare jucător a câștigat împotriva celuilalt de 7 ori. Din cauza personalităților contrastante, concurența lor a fost descrisă drept "foc și gheață". În 1980, McEnroe a ajuns în finala de la Wimbledon pentru prima dată, acolo unde l-a întâlnit pe Borg, care-și dorea al cincilea titlu consecutiv la acest turneu. Astăzi, meciul e considerat ca unul dintre cele mai spectaculoase din istorie.
McEnroe a avut ocazia să-și ia revanșa în 1981 când, de data această, a și câștigat. Regizorul danez Janus Metz aduce pe marile ecrane această mare rivalitate dintre legendarii sportivi și iconicul lor duel de la Wimbledon, din 1980.

SVERRIR GUDNASON
SHIA LABEOUF
STELLAN SKARSGÅRD
TUVA NOVOTNY
CU SPRIJINUL
ACADEMIA VICTOR HANESCU
UN FILM DE JANUS METZ
SCENARIUL: RONNIE SANDAHL
BORG vs. McENROE
ÎNFRUNTAREA SECOLULUI
DIN 29 SEPTEMBRIE 2017 LA CINEMA

Cum era promovată DACIA în anii ’70!

Dacia a luat naştere în 1966 la Colibaşi (astăzi Mioveni), şi avea la bază un acord între autorităţile comuniste şi producătorul francez de automobile Renault. Acordul prevedea asamblarea unui model Renault sub marca Dacia.
Construcţia Uzinei de Autoturisme Mioveni a început în 1966 şi a durat un an şi jumătate.

➜ din 1968 și până în 1972, au fost produse aproximativ 44.000 de autoturisme Dacia 1100. A mai fost produs modelul 1100S, cu două perechi de faruri și cu un motor mai puternic, folosite de poliție și în cursele de raliu.

➜ după Dacia 1100, a urmat Dacia 1300 care a intrat în producție în august 1969, un model sub licența R12.

➜ în anii ’70, Dacia dezvolta o întreagă gamă de modele ce va cuprinde mai multe tipuri de vehicule de persoane și utilitare, iar comuniștii nu s-au sfiit să o promoveze în diferite reclame care astăzi nu ar putea stârni decât nostalgii.

➜ în realitate, Dacia 1100 era un Renault 8, o berlină cu tracțiune și motor pe spate. Primul automobil ieșit pe poarta fabricii a fost făcut cadou Președintelui Republicii Socialiste România de atunci Nicolae Ceaușescu. Conform contractului, Renault furniza toate părțile componente ale modelului, iar cei de la Dacia le asamblau. Viteza maximă a acestui autoturism era 138 km/h, cu motor de 46 cp.

Audi
Vorsprung durch Technik

Oferta Audi

Audi A4 2.0 TDI
150 CP/110KW, ST 7
Cutie automată de viteze

PREȚ SPECIAL*
32.990€ incl. TVA

*Ofertă specială limitată, valabilă la achiziția prin Porsche Leasing România IFN S.A.

Euro Tehno Group
Pitești, Bd. Petrochimiștilor, nr. 34A, Tel. 0248 607 407, audi@eurotehnogroup.ro

EURO TEHNO
GROUP
www.eurotehnogroup.ro

Știm că ai treabă, așa că îți spunem pe scurt:

PREȚ SPECIAL

la CADDY FURGON

13.900 EUR +TVA

Caddy Furgon,

de la doar 13.900 EURO+TVA (16.541 EURO, TVA inclus)

Dotări incluse în preț: aer condiționat "Climatic", pachet electric, pachet "Safety", Hill Hold Assist, sistem frânare "Multicollisionbrake", Start Stop cu funcție recuperare.

Autovehicule Comerciale

Caddy Furgon 2.0 TDI 55KW / 75 CP; Emisii CO2 (g/km): 124; consum mixt (l/100 km): 4,7
Oferta este valabilă în limita stocului disponibil. Mașina din imagine este cu titlu de prezentare.
Ne poți vizita pe volkswagen.autovehicule.comerciale/ și VolkswagenVehiculeComerciale.

KINGSMAN: THE GOLDEN CIRCLE
Regia: Matthew Vaughn
Cu: Taron Egerton, Channing Tatum, Colin Firth, Poppy Delevingne, Mark Strong, Jeff Bridges
Gen film: Acțiune, Aventuri, Comedie
Durata: 141 minute
Premiera in Romania: 22.09.2017
Distribuit de: Odeon Cineplex

SCANEAZĂ PENTRU TRAILER
CINEMAP.RO

PREMIERĂ

Kingsman: Cercul de Aur

Începe capitolul doi din seria de aventuri ale tânărului spion Gary 'Eggsy' Unwin (Taron Egerton).
Kingsman este o agenție independentă și inteligentă care acționează până la cel mai înalt nivel de discreție, al cărei obiectiv principal este să țină lumea în condiții de siguranță. În Kingsman: Cercul de Aur, agenții noștri fac față unor noi provocări. Atunci când sediul agenției este distrus iar lumea este ostatică, călătoria lor îi conduce către o organizație de spionaj în America cu numele Statesman, creată înaintea zilei înființării lor. În această aventură în care se testează limitele puterii și inteligenței agenților lor, aceste două organizații secrete de elită duc lupta împotriva unui inamic nemilos, pentru a salva lumea, ceva ce devine o obișnuință pentru Eggsy.

zile și nopți
DESCOPERĂ NOUL ZILE ȘI NOPȚI!
REVISTĂ.SITE.APLICAȚIE
Download on the App Store
GET IT ON Google Play
Pentru noi, timpul tău liber contează

zile și nopți

EDIȚIA de PITEȘTI
apare bilunar - gratuit, nr. 18 (350)
22 septembrie - 5 octombrie 2017
Editată de: S.C. MARKER & SENZZO MEDIA S.R.L
Contact:
e-mail: pitesti@zilesinopti.ro
website: http://pitesti.zilesinopti.ro/
fb: www.facebook.com/zilesinoptiPitesti

Director Marketing: Alina Balmuș
tel. 0746.025.075
Publicitate: Andreea ANDREI
tel. 0755.020.572; pitesti@zilesinopti.ro
Director Rețea: Marius Vâlsănescu
marius.valsanescu@zilesinopti.ro
Contabilitate: Adriana Bărbat
adriana.barbat@zilesinopti.ro
Financiar: Mihaela Anutoiu
mihaela.anutoiu@zilesinopti.ro
Distribuție: tel. 0753.706.735

Dacă doriți să semanalți un eveniment: e-mail office@zilesinopti.ro. Redacția nu își asumă responsabilitatea pentru modificările survenite ulterior.

PUBLICITATE NAȚIONALĂ

REGIA MGSI
Valeria Iliescu
valeria.iliescu@mgsi.ro

Ediția Zile și nopți în România: 235.000 exemplare lunar.

Săptămânale: București, Cluj, Timișoara/Arad.
Bilunare: Brașov (Poiana Brașov, Valea Prahovei, Bran-Moeciu), Sibiu (Mediaș), Bacău/Piatra Neamț/Roman, Baia Mare, Satu Mare, Galați/Brăila, Oradea (Felix, 1Mai), Ploiești (Câmpina, Breaza), Pitești, Bistrița, Suceava (Rădăuți), Iași, Tg. Mureș.
Lunare: Vâlcea

SALA JOCURI
Fabulous
LAS VEGAS
GAMES
Promotia Verii
30.000
LEI
Pitesti, str. I.C. Bratianu
bl. C2B, parter
Extragere - 15.000 Lei
Joi, 31 August 2017
Extragere - 15.000 Lei
Joi, 28 Septembrie 2017
LICENȚĂ ORGANIZARE ACTIVITATE SLOT-MACHINE RO3096L000879
18+

Jupiter City
Shopping Center
BRANDURI FASHION ▸ RESTAURANT ▸ LOC DE JOACĂ ▸ HIPERMARKET
Festivalul Vinului
și al Tradițiilor de Toamnă
Ediţia a X-a
6 – 8 Octombrie
Gustă bunele obiceiuri şi află
tainele meşterilor populari!
Află detalii pe www.jupitercity.ro şi /JupiterCityPitesti
Carrefour
Praktiker
de la casă la casă
MOBEXPERT
MEDIA GALAXY